

# CHEMSACADEMY

Réaliser un maquillage  
semi-permanent des sourcils

 | PHI  SHADING  
CHEMS LATRECHE



Académie de formations  
8 rue Tesson  
75010 PARIS  
07.60.82.00.00

# CHEMSACADEMY

Vous souhaitez vous former à de nouvelles techniques dans l'univers du maquillage semi-permanent ?

Choisissez la formation **PhiShading** - Réaliser un maquillage semi-permanent des sourcils !

Formation 2 en 1, apprenez la technique du Microblading poil à poil manuel, mais aussi celle de l'ombrage ;

Donnant un rendu 100% naturel aux sourcils de votre client(e). Chems Latreche est la 1ère représentante PhiShading en France en tant que Master.



Pratique sur peau en latex



Pratique sur modèle



Colorimétrie

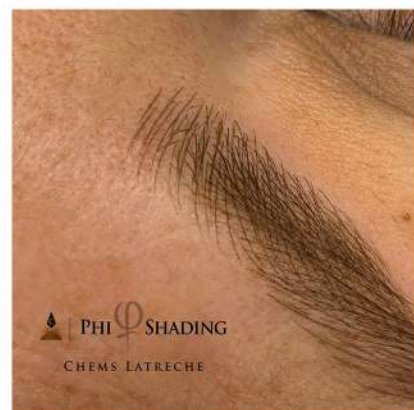

**FORMATION** : Réaliser un maquillage semi-permanent des sourcils

**PUBLICS & PRE-REQUIS :**

Esthéticiennes souhaitant acquérir les compétences nécessaires à la pratique des méthodes de Microblading et Shading des sourcils.

Niveau minimum requis : CAP.

Expérience professionnelle souhaitée : 2 ans.

L'élève doit suivre la formation Hygiène et Salubrité afin de travailler seule sur clientes.

**NIVEAU DE LA FORMATION :**

Le niveau n'est pas référencé dans le cadre de l'éducation nationale et du RNCP. Il s'agit d'une formation dans le cadre du 1° de L6313-1 du Code du Travail.

**OBJECTIFS GENERAUX :**

- Analyser la demande du client en maquillage semi-permanent
- Réaliser un protocole de nettoyage des zones du visage à travailler
- Tracer les sourcils avec un trait au crayon en se basant sur la forme du visage et l'objectif fixé
- Mettre en œuvre les actions de microblading et/ou shading
- Prévenir les effets indésirables possibles du maquillage semi-permanent

**MODALITES PEDAGOGIQUES :**

En présentiel ou à distance

L'inscription est possible jusqu'à 24h avant la formation

**MOYENS PEDAGOGIQUES :**

Formation en présentiel :

Supports d'animation

Un vidéo projecteur avec branchement HDMI ;

Paperboard ou un tableau blanc.

Une salle dédiée à la formation-action



Formation à distance :

Une connexion au réseau internet autorisant l'accès au web ;  
Une tablette ou Mobile par apprenant sur lequel l'installation de logiciels est autorisée ;

### PROGRAMME DETAILLE DE LA FORMATION :

Mise en situation d'évaluation des acquis

Mise en situation réelle sur la pratique d'un microblading et d'un shading et QCM

Durée : 3 heures de mise en situation réelle sur la réalisation d'un maquillage semi-permanent.  
15 minutes de QCM

Moyens d'évaluation de la satisfaction stagiaire : à la fin de la session, une enquête de satisfaction est remise au(x) stagiaires pour évaluer la qualité de la formation enseignée et l'organisation.

Les taux de réussite: l'élève doit avoir une moyenne de 75% de réussite aux 2 évaluations

Formateur dédié au programme : Chems LATRECHE

### Profil du formateur :

### EXPÉRIENCES PROFESSIONNELLES :

2020 Création de Chems Academy, centre de formation Paris

2019 Chef d'entreprise et Formatrice en MicroBlading Phibrows Lille

2009-2018 Responsable formation de 10 instituts – StudioSun Beauté Lille





## FORMATIONS :

Mars 2020 Diplômée de la PhiAcademy en tant que Master en Maquillage semi-permanent

2016 Formations Artiste Phibrows : Microblading, levres...en Serbie, GB, Autriche.

2016: Formation Méthode manuelle SofTape Microblading Sourcils à Paris

2009 : Formations Esthétiques : LPG, Manucurie, Ventes chez Guinot, Dermalogica...

2003-2005: Graduat en Gestion des Ressources Humaines Bruxelles

2001-2002 : Graduat en Business & Management Londres

\*

Durée de la formation : 2 jours en présentiel, soit 16 heures

Horaires de la formation : 9h30-18h30

Lieu de la formation : 8 rue Tesson Paris 10ème, Lille, Marseille, Lyon et grandes villes en France

Tarif de la formation : 3200€ dont 880€ de kit de pratique.

